THE SHANGHAI SKETCH

上海漫畫

NO 27

中華郵政特准掛號認為新聞紙類

上海美界熱河路大新印刷公司代印

中華民國十七年十月二十日（星期六）　定價小洋一角　上海山東路A字一

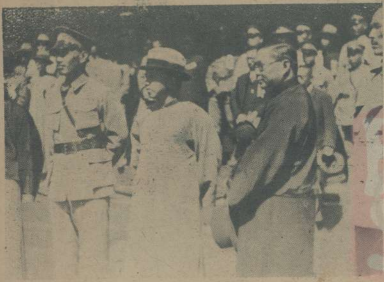

▲國慶日首都之大閱兵▼
今年之雙十節，是民國十七年來最有意味的一個紀念日。國府與民衆初次攜手共同遇着這快樂的一天。慶祝這革命成功的紀念。那天的首都除了歡騰的空氣濃漲着，並且舉行鄭重的閱兵大典禮。右圖是參與大閱的國府要人與外賓。上圖右孫科，中李濟琛，左蔣介石。

今年美國海軍大演習晚上的一幕

大閱中之蔣總司令

大閱中之軍官團騎兵隊

左：粵東歌舞家紫羅蘭女士，此次來滬，曾出演於上海大戲院，頗受各界歡迎，因演期短促，後來費均抱向隅，茲應各界要求准於月之十七日起，重行在奧迪安大戲院表演云。

關外的玩意兒　文農作

歐密爾占甯所飾之魔王（糜非士特非勒斯）

貞潔的處女瑪格麗

『浮士德』影片

（開米拉韓飾）

灝

研究文藝的，大概都曉得過哥德（Goethe）的『浮士德』Faust的，一部韻與音的歌唱劇，從百年前被全歐劇場都搬演過來！但是在哥德之前也有『浮士德』的出現；哥德之後也有『浮士德』的名稱；終沒有哥德的那麼偉大，潛伏人心中的 種超脫！成為『浮士德』之集中點！也在最高的度數為人稱頌着。他的應響眞是不小，俄國的幾種小說的『浮士德』，同時英國的詩人拜倫撰了篇『曼弗雷特』的劇本，哥德曾過說：是他『浮士德』的傳染。現在我們曉得有『浮士德』的影片了。眞是可喜，聽說卡爾登的譯名是『魔王下凡』，是通俗的一個譯名，是德國烏發公司出品，是『日出』的導演繆爾紐，是大明星歐密爾占甯的糜非士特，是最近赴美與約翰白爾穆配戲的那位女明星開米拉韓（Camilla Horn）的瑪格麗，這樣的幾個人才，大致不會把哥德的『浮士德』弄糟吧？烏發的攝影也早有一些信用的，不過我們所擔心的，舞臺上一些精髓，怎能夠傳到銀幕上去？

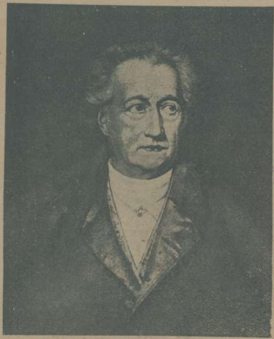

德國大文豪哥德之像

浮士德是一位年邁的博士，什麼都研究遍了。哲理與法律；醫典與神學；他窮日夜的努力在他的一間莪特式的書齋內，只是得不到些興趣，他覺得他週身浸遍了的還是些苦悶！過眼青春的愉樂，他是追念不放，他眞是難受，他沒法制服他精靈的躍動！於是一個帶着火焰的魔王（糜非士特）來引誘他，使他的靈魂改變了一個方向，趕上那迷戀慾食的實施之所！去擾取那貞潔之女瑪格麗的全部命運，來鑄成一個慘痛的塵寰。

糜非士特威逼浮士德殺害華倫亭（瑪格麗之兄）

糜非士特與浮士德之逃逸

浮士德博士變了一個美貌的少年，得到瑪格麗的愛慕，失去了她的貞潔。惡魔糜非士特，又指逼浮士德殺害她的兄長華倫亭逃逸。

浮士德與瑪格麗

風流江北人

先宇作

失敗的人 因為失敗，拚命喝酒吸煙！

敬

文龔作

冬〻的預備

淺予作

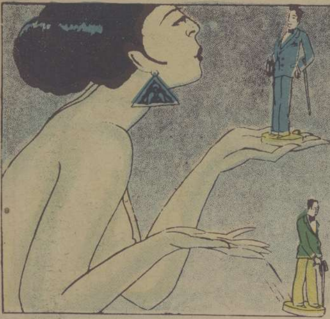

玩偶 陸志庠作

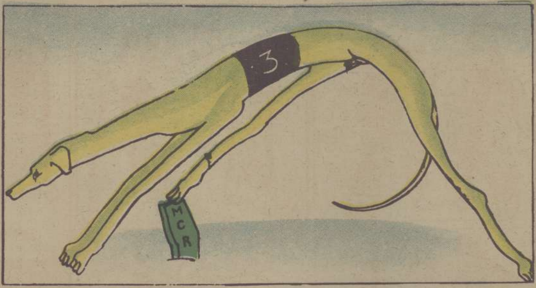

不生問題 文農作

聰明的女子，往往因為她的美貌，錯過她的婚期

早晨的娘姨

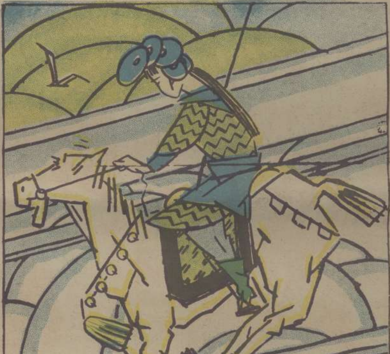

花木蘭 涵羊文作

領帶沒 光宇作

新華公司
大減價
海上唯一男女裝飾專家
南京路中市

本報
第一集彙刊
預約每冊洋一元
第二集彙刊
現售每冊洋一元二角

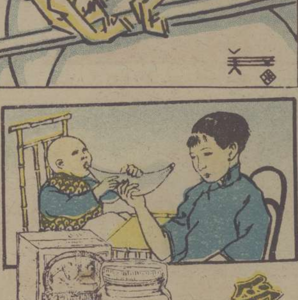

愛蘭百利
代乳粉
育兒聖品
總發行
上海廣東路四十
各大葯房
均有出售

左：耐梅公司新片『奇女子』的一幕，是攝影家石世磐君得意之作，圖中示楊耐梅女士所飾佘美顏默坐懺悔的情境，光線柔和，取景極好。聞將爲華社第二屆攝影展覽會出品云。

表現派之繪畫與雕刻，我們來介紹一些給讀者。表現的方法就是技巧，還得用技巧去表現自己的主觀！劃取物象的外部，來做一些工夫，算不得盡了表現的意義。人體的活躍的動作！與男性美女性美的感別！在自己的技巧下用快感去表現　便是表現派藝術了。上下兩圖是最近""國表現派雕刻家哈那烏沓的作品，一個肥滿的老者，從衣服裏表現出他肌肉的豐厚。另外一對舞侶，在一個水手的臀部有很出神的表現，襯出一條大脚管的袴子來了。

左爲費曉樓的仕女畫眞跡，用輕清雅淡的筆法，寫古美人性格的能手。仕女畫容易畫得俗，曉樓却能極其書卷氣的。　高杭生藏

左：蔡致和女士，爲蝴蝶歌舞社社員，能歌善舞，對於裝束，亦能別出心材，自創新格。左圖所服爲一袍式，後擺長曳，胸前佩一楓葉襟花，長袖束口，衣雖稍長，但前擺曲口，襪以縐疊之邊，則行動時自能寬伸，可免步履不便之弊。衣爲雲裳公司所製。

西畫研究所之星期日野外寫生

畫家陳秋草方雪鴣潘思同三氏所創設之白鵝西畫研究所，開始研究以來，已一月有餘，研究員日有增加，均係初學研究，但已俱能領略個中趣味，又經陳方潘三指導盡量供獻其精詳之見解，故於此短時期中，已有優美之成績。自秋涼後，該所日習部即從事野外實習，惟夜部各研究員，以白晝均有職務，故苦無野外實習之機會。茲陳方潘三指導，決定於每星期日上午舉行夜習部之野外寫生，日部各研究員亦得自由加入。並於節令假日，則作短距離之旅行寫生，所址設在北四川路東橫浜路四十五號洋房，函索章程附郵票一分。

▲本報十期彙刊第二集現已出版，每冊售價大洋一元二角。
▲彙刊第一集再版發售預約，每冊祇收大洋一元。
▲本報代讀者裝釘彙刊，奉贈精美封面，每冊祇收大洋五角。

定報價目

每期售小洋一角
本埠半年大洋一元五角全年大洋二元八角　外埠半年大洋一元六角全年大洋三元　國外半年大洋全年大洋三元八角　寄費在內郵票九五計算以一分半分爲限
凡預定本報全年者奉贈價值一元之四大攝影名作一套

廣告價目

封面彩色每月二百四十元　普通彩色每格每月四十元　單色每格每月二十五元　一格起碼　短期另議

處女的夢

（續四）　葉靈鳳

五

下午約雪田到上海書局去買書。我的意思是想看看曇華君有沒有什麽新的著作出版。其實我知道他是沒有的。他新著作的廣告在報上從不曾在我眼中漏脫過。但是我仍止不住要去看。人的心眞是沒有用的東西！

走過一家報館的轉角。一個衣服襤褸的小販低聲問我可要買一本新出的性史。我紅着臉向他瞪了一眼，他才一聲不響的走開。以前的性史我是看過的，但我對於這類的書感不到多大的興趣。我始終不明白以前的有幾個同學爲什麽那樣晝寢不離的喜愛這類的書。一個刁嘴的同學笑我第一層愛的經驗還沒有經過，當然不會了解這類的書。眞的麽？我但願我永遠不要有這樣的經驗！

我但願我的心永遠浸在愛的領 裏。求遠不要讓性的惡魔來侵擾。

許多人或要笑我見解的薄弱。這是當然的。十八歲的我，處子的心。什麽也不曾經驗過，我那裏能有多少偉大深刻的見解？但是我甘願保持我這樣純潔的淺薄。

到了書局裏，曇華君的著作果然是沒有。雪田對我微笑。我自己也暗裏向我自己好笑。書局裏面立了一位穿着黃色西服的青年。我向夥計問着曇先生可有新的著作時，他突然將臉掉了過來。很清秀的臉，很靈活的眼睛，深深的向我望了好久才掉回去。這人眞好古怪，我問曇先生與他有什麽相干？若不是他的臉上並沒有什麽浮滑的表現，我眞要上前向他去質問。

不意的被不相識的人望了一眼，我的心止不住儘是跳着。出來後雪田笑着向我說這或者就是曇華君也未可知，問我爲什麽不上前去，跪在他的脚下。我打了他一掌。這決不是的。爲什麽不是，我自己也講不出來，但是我知道這決不是他。

今日是星期，路上的人很多。回來時有兩個西裝的青年跟在我們的後面，從電車上一直跟到我的家裏。一路在後面講了許多不堪的言語，眞比乞丐還更要討厭。自言自語的一時又是幾點幾刻要到那裏去看影戲，一時又是當心前面的汽車。

這樣的事時常會遇見。處處會遇見。你想在公園裏安間的坐一刻，傍晚你想在路上散散步，不要多少時，後面總有一個人來跟着你不離，使你心神不安的祇有往家裏跑。這些浮滑的青年眞討嫌！但願有一天女性也能大胆的跟在你們的後面，讓你們來嘗嘗這個中的滋味。

（未完）

國民之魂

少飛

總理於十四年三月十二日永眠於地下矣！

總理之精神，永遠遺傳至於萬世，是我們全民衆之靈魂，永遠沒有毀滅！

總理的靈魂化身，永不瞑目！

正中一手執着民族主義的表徵，是要我們達到國際平等！

左面一手執着民權主義的表徵是要我們做到政治平等！

右面一手執着民生主義表徵，是要我們辨到經濟平等！

喚起世界的和平，平等，自由，是總理靈魂裏的呼聲！啊！我們須聽着！讓我們隨着總理的指導，實現到我們未來的光明的世界上來。

兩者之間

少飛

人有強健的體力，總有這一副狂暴的熱情。

妖媚鮮豔的女性肉體，是全人類強者的必爭物，造化者是一個萬彙的神祕的鍛冶之爐，萬能的人心，全是牠收集來的試練品。

結果是：有能力者得生，無能力者必死！

世界人體之比較（十五）

本報按期介紹世界人體比較以來，各方讀者，來信紛紛，要求本報多爲搜羅。本報一方面當然爲讀者增加見聞起見，多加披露，然而本報同人負有以藝術灌溉民衆改良社會之責任，是當俟力所逮，儘量供獻，自信雖於片紙之上，登載一二照片，而本報之顯諸於言說者，亦惟聊聊數語，然而本報同人之希望於國人之自醒，爲強種之覺悟，是則抱有無限之緘意焉，下期本報此項材料，或付闕如，但望讀者勿抱種種猜想，一因製版不及，二因本報事事須親加選擇之故。請讀者少待一二期，以後或能比較前豐富之材料，以饗讀者。上圖爲斐洲土人。全身畫有花紋，蓋此地土風，多以此爲美觀也。

（上圖爲斐洲土人之一種。）

都錦生絲織廠主要出品

絲織風景人物
西裝領帶襯衫
絲織壽字喜字
織錦墊褥提裝

歡迎本外埠經理
及批發美術樣本
函索附郵五分

上海　北四川路十二號　電話北四九六三號
總發行所
杭州　新市塲花市路口　電話西三三二號

冠生園飲食部

佈置美化

茶點
奶粉豬油飽……每碟一角
廣州星期美點……每碟五分
鮮嫩香茗……每壺一角
各式飽子……每碟五分

菜品
廣州酒菜……伊府鍋麵
海鮮炒賣……隨意小酌

冷品
冰淇淋……每客一角半
雪藏汽水

雅潔絕倫

南京路晝錦里西　時間上午八時至晚十二時

大羅天

上海唯一食品公司
著名揚州菜肴
各種點心冷熱飲品
南京路雲南路口　電話中二七二二〇

三馬路中

大豐綢緞局

模範大減價

◀電話一六九二七▶

(27)

王先生

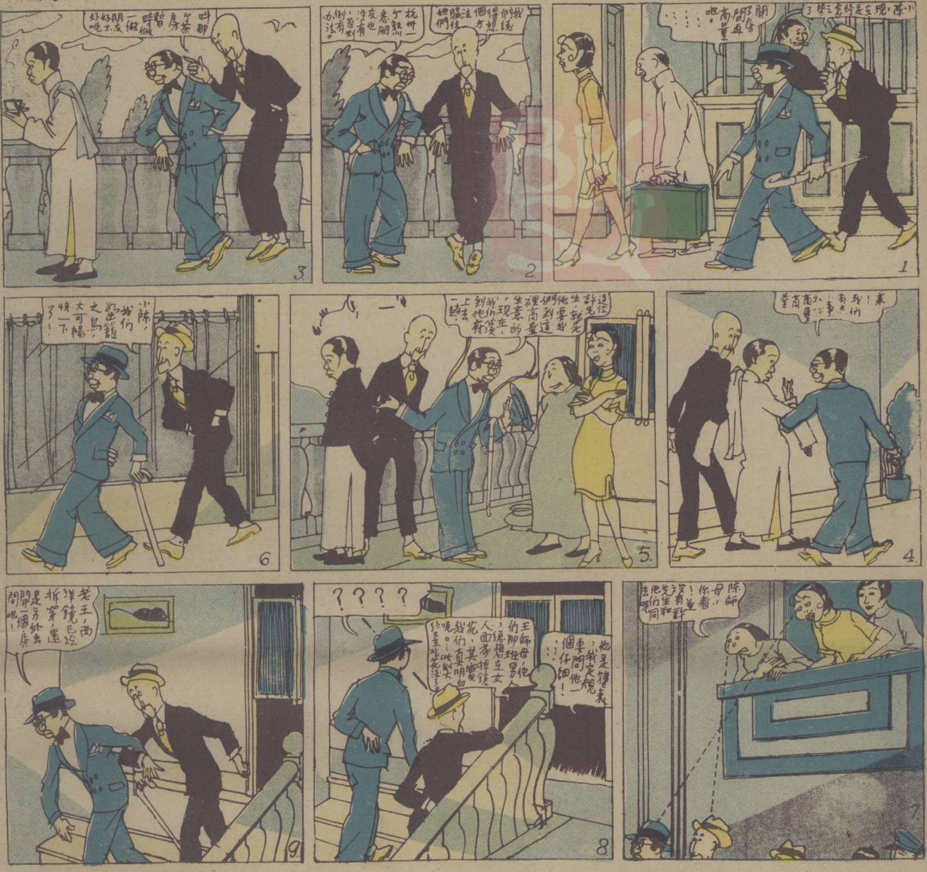
小陳，現在是時髦之極了
開間房，再商量吧。……
我們總得想個方法瞞住她們
杭州一个熟悉朋友也沒有，倒有辦法。
叫那个茶房暫時做一做朋友，好不好呢
來！我們有點事，和你商量商量
這位許先生，就是他們要到這裏商量的生意，現在我們須到他府上去一趟。
小陳，我們如出籠之鳥，大可暢快一下了！
陳師母，你看！竟有許先生和他們同去呢
????
他是譚表，我定規要問他一個仔細！……
王師母，他們那班男人，總想在女人面前掉鏡花，其實我們真明白呢。……此刻大約又在拈花惹草了。
老王，西洋鏡已經拆穿，還是另外去開一個房間吧！

GOLDEN DRAGON
CIGARETTES
50 CIGARETTES
白金龍
國貨香烟 一品質超群
•南洋烟公司出品•

酒樓
酒店
均有
出售
總經理
上海
成義
公司
電話
一〇五七一
烟台
啤酒
双頭鳥牌
純粹國貨
法界吉祥街五十号

高亭
惟聽
高亭唱片
纔足以過癮
總行
江西路五八號
電話
中央六五五六